FFMAS, la référence des métiers de l'assistanat et des fonctions support

ADHÉSION COLLECTIVE

Valoriser, professionnaliser et transformer les métiers administratifs au cœur des organisations

Qui sommes-nous ?

Depuis plus de 20 ans, la FFMAS (Fédération française des métiers de l'assistanat et du secrétariat) a pour objectif d'accompagner l'employabilité des professionnel·les qu'elle représente.

Elle innove, crée du lien et de l'intelligence collective au plus près des territoires à travers des activités qui les aident à se préparer aux enjeux futurs des métiers de l'assistanat.

Elle organise des événements ouverts à l'ensemble de son réseau pour un ancrage sociétal : journée internationale des assistant·es, semaine de nos métiers, cybermois, semaine de la QVT, semaine européenne de l'emploi des personnes handicapées…

De la réflexion à l'action

En 2011, la FFMAS a lancé son **Observatoire Métier** pour :

- produire de la connaissance dans les domaines de l'emploi, des savoirs et savoir-faire requis ainsi que des formations,
- anticiper et favoriser les évolutions identifiées comme les plus favorables aux secrétaires-assistant·es,
- créer des temps d'échanges avec l'ensemble des partenaires et acteurs afin de les sensibiliser aux évolutions à venir.

En 2018, la FFMAS a lancé **FFMAS Innov'Action** pour renforcer ses collaborations avec les employeurs et les accompagner dans leur mission d'anticipation en matière de gestion des emplois et des parcours professionnels de leurs équipes administratives, de définition des besoins de (trans)formation, de (re)définition de leurs missions, voire de leurs trajectoires.

Le **Lab Innov'Action** de la FFMAS est **LA COMMUNAUTÉ des communautés d'assistantes**. Véritable club de benchmark, il a pour but de générer l'échange entre employeurs, RH, pilotes métiers, animateurs et animatrices de communautés. En plus des accès aux événements de la FFMAS, des rendez-vous de partage d'expériences, de bonnes pratiques, de veille professionnelle…

L'adhésion collective Lab Innov'action 2026

Les métiers de l'assistanat évoluent fortement : hybridation des rôles, gestion de projets, coordination transverse, IA, nouveaux modes de collaboration, relation multi-managers…

La FFMAS accompagne ces transformations grâce à un écosystème structuré : études métier, communauté nationale, Observatoire, groupes de pratiques, événements thématiques et appui aux organisations.

Rejoindre cette dynamique offre à chacun une valeur ajoutée concrète.

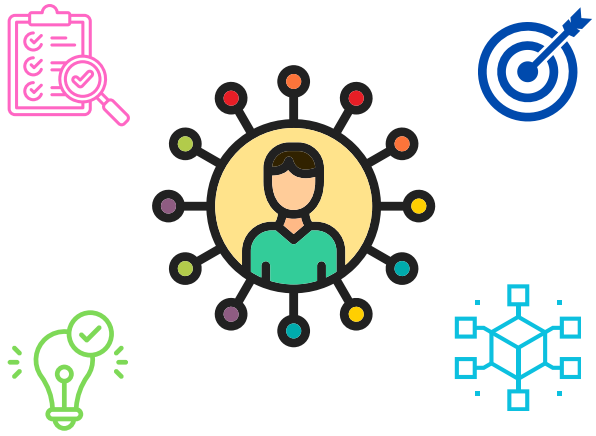

Ils nous ont fait confiance

ACOSS URSSAF · AG2R · ATR · BNP · BPCE · BRGM · CEA · EDF · EMARGENCE · MICROSOFT · LNME · NATIXIS · NEXITY · ORANGE · LA POSTE · RTE · SERVIER · SOITEC · SNCF · SUEZ · TIPIAK · THALES · USH · VEOLIA · WURTH · Y ROCHER…

Valeur ajoutée pour l'entreprise

Renforcement des compétences internes

La FFMAS propose un ensemble d'outils, d'ateliers et de ressources permettant aux assistant·es et fonctions support d'évoluer sur :

- communication professionnelle,
- adaptation à l'IA,
- gestion multi-managers,
- posture conseil,
- coordination transverse,
- organisation du travail.

Professionnalisation structurée

L'entreprise bénéficie d'un cadre reconnu nationalement pour aligner les pratiques, harmoniser les postures et accélérer la montée en compétences.

Qualité du service interne

Des collaborateurs mieux formés, mieux outillés et mieux connectés entre eux améliorent la fluidité opérationnelle et la performance quotidienne.

Veille stratégique

Les travaux de l'Observatoire FFMAS permettent d'anticiper les tendances et d'adapter les organisations en conséquence.

L'adhésion collective Lab Innov'action 2026

Valeur ajoutée pour les collaborateur·ices

Une communauté bienveillante et inspirante
Partage des défis, solutions concrètes, approche des enjeux d'employabilité, conseils pratiques et soutien entre pairs.

Développement professionnel continu
Événements réguliers, retours d'expérience de professionnels confirmés, expertise issue de grands groupes, PME, administrations et entrepreneurs.

Valorisation du rôle métier
L'adhésion montre que l'entreprise reconnaît l'importance de ces fonctions et les inscrit dans une dynamique d'évolution.

Opportunités internes et externes
Participation à des groupes, projets, conférences, interventions, voire contribution à des études nationales.

Valeur ajoutée pour les ambassadeur·ices

Leadership interne
Les ambassadeur·ices deviennent des référents métier reconnus, facilitateurs d'apprentissage et relais d'innovation interne.

Rayonnement professionnel
Intervention dans des groupes de pratiques, participation à des tables rondes, échanges avec d'autres structures.

Impact concret
Un rôle-clé dans la transformation de la filière métier au sein de leur organisation par une compréhension globale des enjeux d'avenir.

L’adhésion collective Lab Innov’action 2026

Nouveauté 2026

Nos adhésions collectives intègrent désormais LAB INNOV'Action + Réseau FFMAS + Pack Visibilité + tous les avantages dans une formule unique et simplifiée. Plus besoin de cumuler plusieurs adhésions !

Tarif 2026 : 1 990 € HT

Prestations comprises

- LAB INNOV'Action : Animation de communauté (3 sessions/an)
- Réseau FFMAS : Accès territorial pour l’ensemble de vos assistant·es
- Observatoire : Résultats des études et benchmark
- Événements : accès aux webinaires nationaux et régionaux, participation aux évènements présentiels
- Ressources : Fiches pratiques, baromètres, veille métier (accès privilégié livres blancs)
- Éléments pour l’animation communauté
- Tarifs préférentiels : - 25% prestations spécifiques SASU FFMAS Innov'Action
- Réseau DRH : Échanges inter-entreprises
- Label Partenaire : Communication externe

Planning prévisionnel 2026

Janvier :
- Jeudi 22 : Journée inter-entreprise Lab Innov’Action

Mars :
- Semaine 11 : webinaire national - thème en lien avec la journée mondiale du droit des femmes

Avril :
- Semaine 17 : webinaire national - thème en lien avec la journée mondiale du secrétariat et de l’assistanat

Juin :
- Semaine 25 : Journée inter-entreprise Lab Innov’Action

Octobre :
- Semaine 41 : Journée inter-entreprise Lab Innov’Action

Novembre :
- Semaine 48 : Semaine des métiers de l’assistanat et de l’office management

+ événements et webinaires du réseau.

L'offre 2026
Lab Innov'action

DEVIS COTISATION 2026

Nos adhésions collectives 2026 intègrent tous les avantages dans une formule unique et simplifiée
LAB INNOV'Action + Réseau FFMAS + Pack Visibilité

Prestations à destination des DRH, des pilotes métiers de l'assistanat ou animateur·ices

- **Benchmarking Inter-entreprises** pour les pilotes et DRH : 3 sessions en présentiel par an
- **Avantages** pour des prestations d'animation de votre communauté à tarifs préférentiels : - 25% prestations spécifiques SASU FFMAS Innov'Action
- **Réseau DRH** : dédié à nos métiers
- **Marque employeur :** mise en avant de vos pratiques dédiées aux collaborateur·ices assistant·es par le Label Partenaire
- **Observatoire** : Résultats des études et benchmark

Accès au réseau FFMAS national et territorial pour l'ensemble de vos assistant·es

- **Événements** : accès aux webinaires nationaux et régionaux, participation aux évènements présentiels
- **Ressources** : Fiches pratiques, baromètres, veille métier, accès privilégié livres blancs

---

COTISATION 2026 : 1 990 € HT

Net de TVA - TVA non applicable, article 293 B du CGI

Bon pour accord
Date :
Nom, Prénom :
Signature :

Tampon :

JAN 2026

Fédération Française des Métiers de l'Assistanat et du Secrétariat – Filière Gestion – Administration
Association Loi 1901 enregistrée sous le numéro W381011297 – Insertion JO du 25 Juin 2005
SIRET : 483 983 151 00034 – APE : 913E – 141 avenue de Wagram, 75017 PARIS – contact@ffmas.org